

FACADE COTE ROUTE

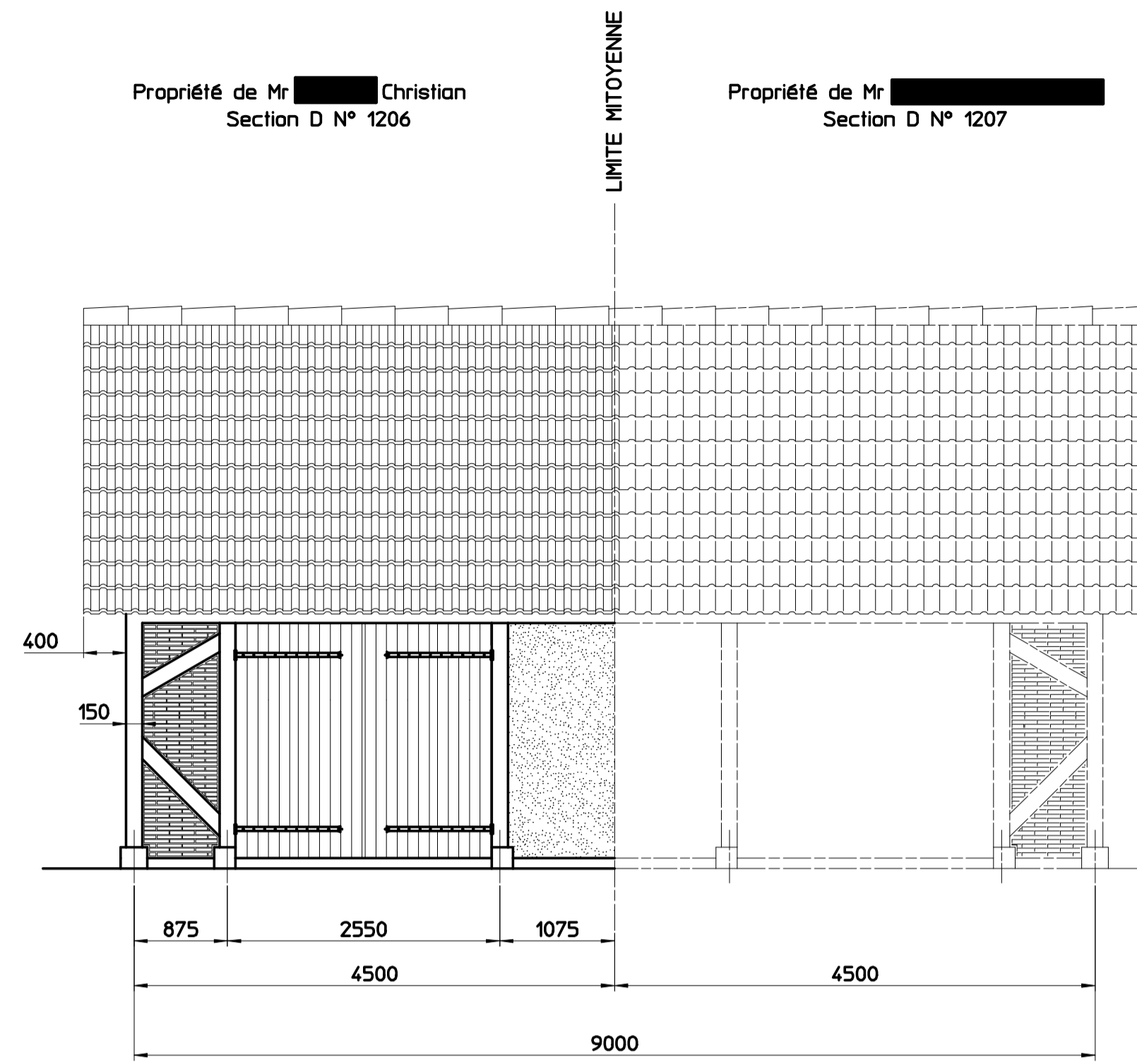

FACADE COTE MAISON

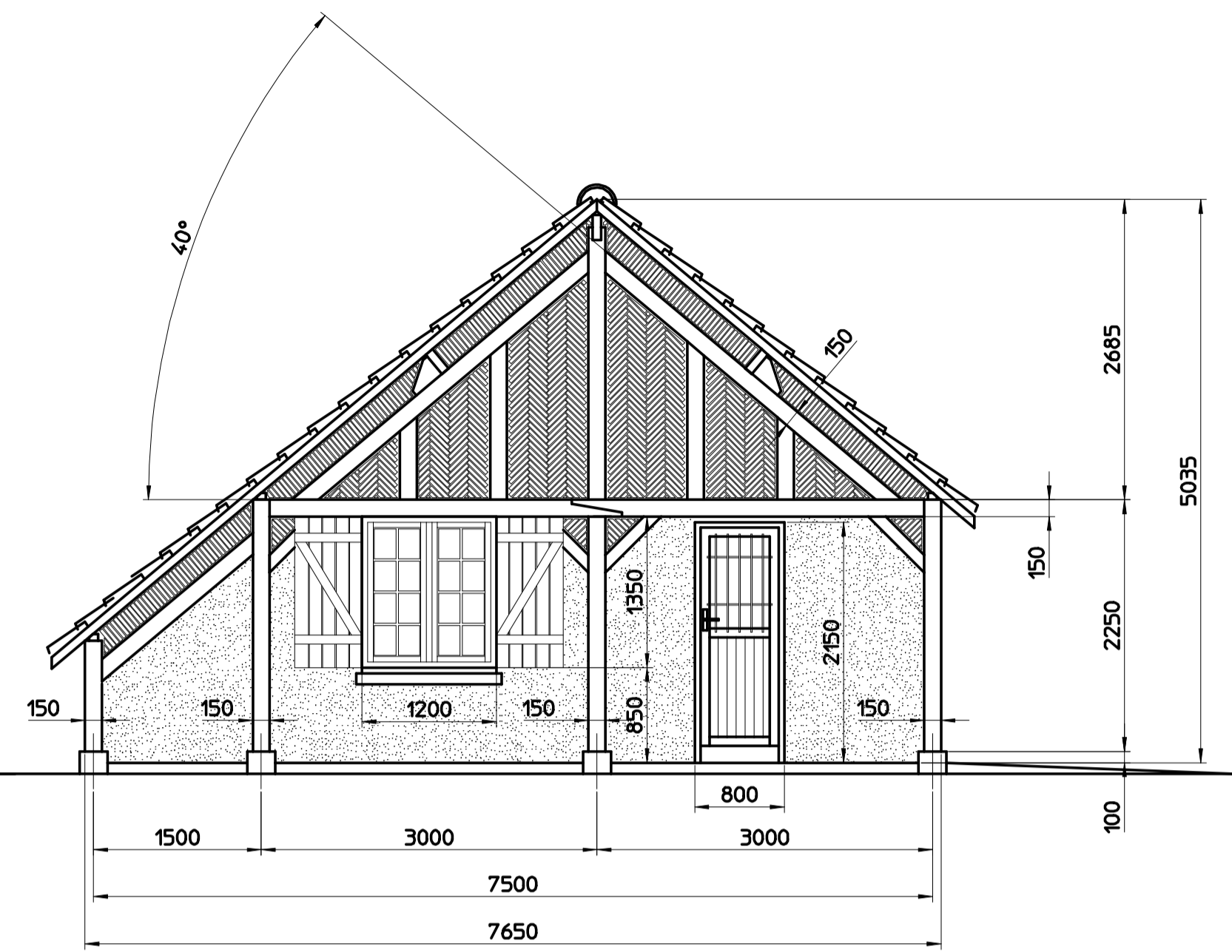

FACADE ARRIERE

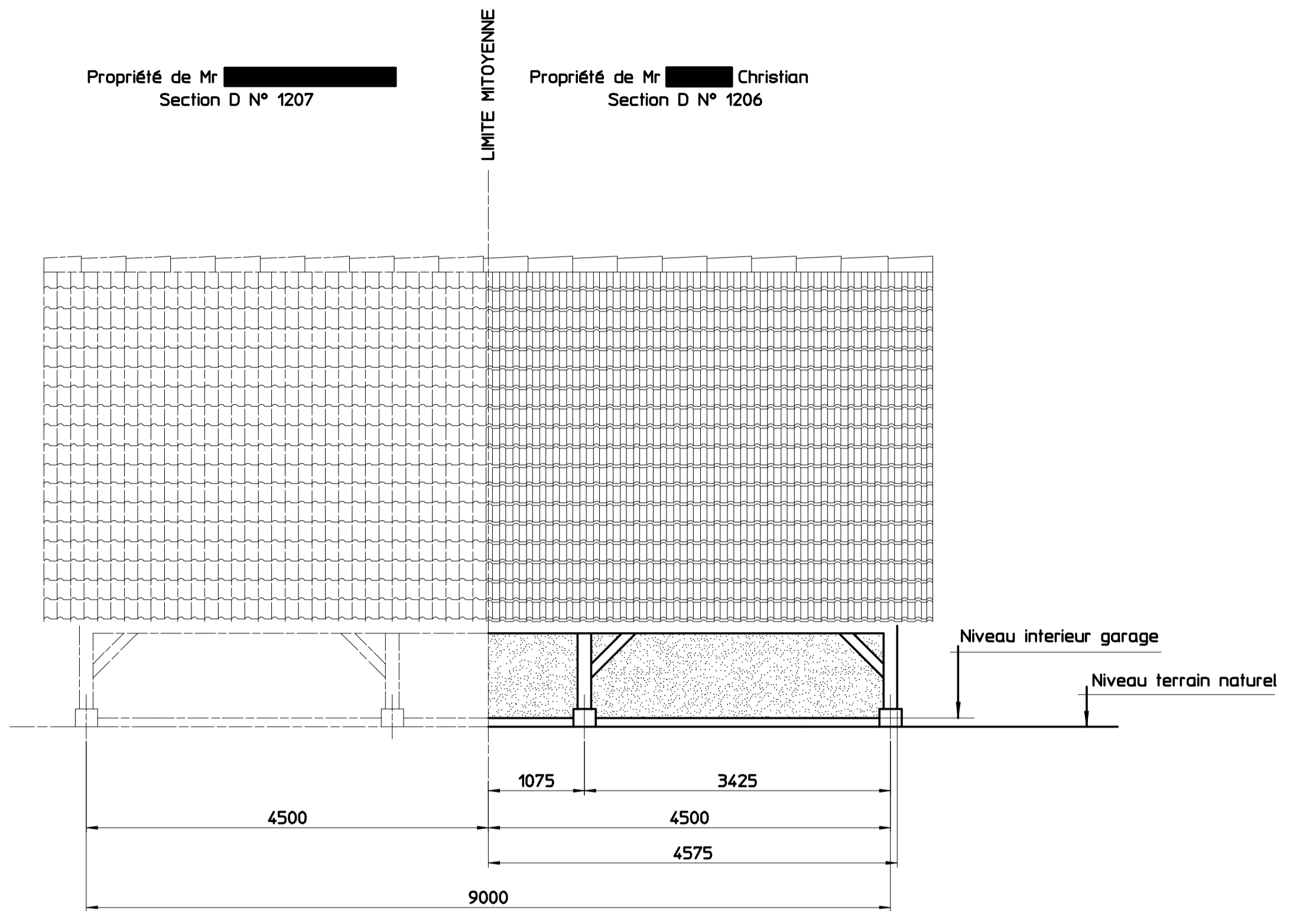

VUE EN PLAN

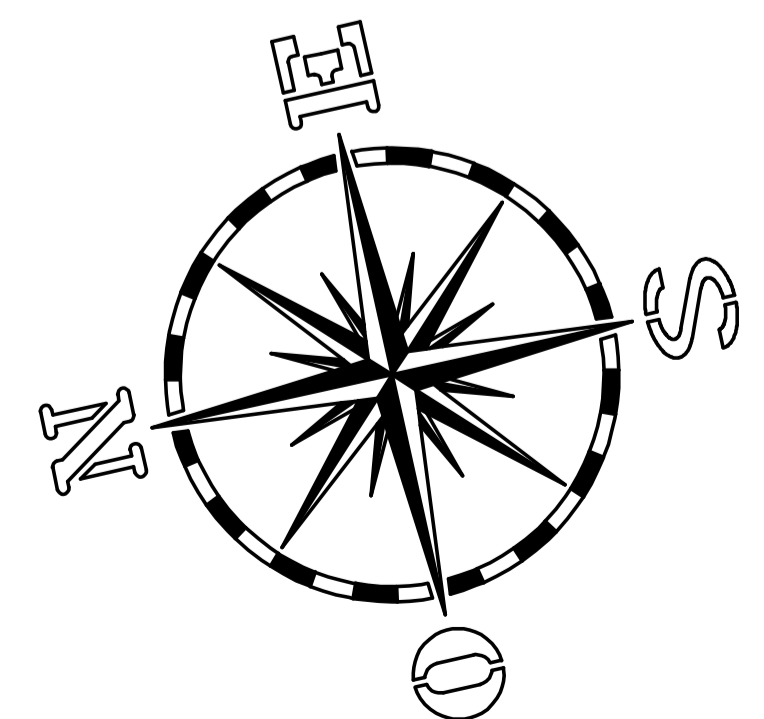
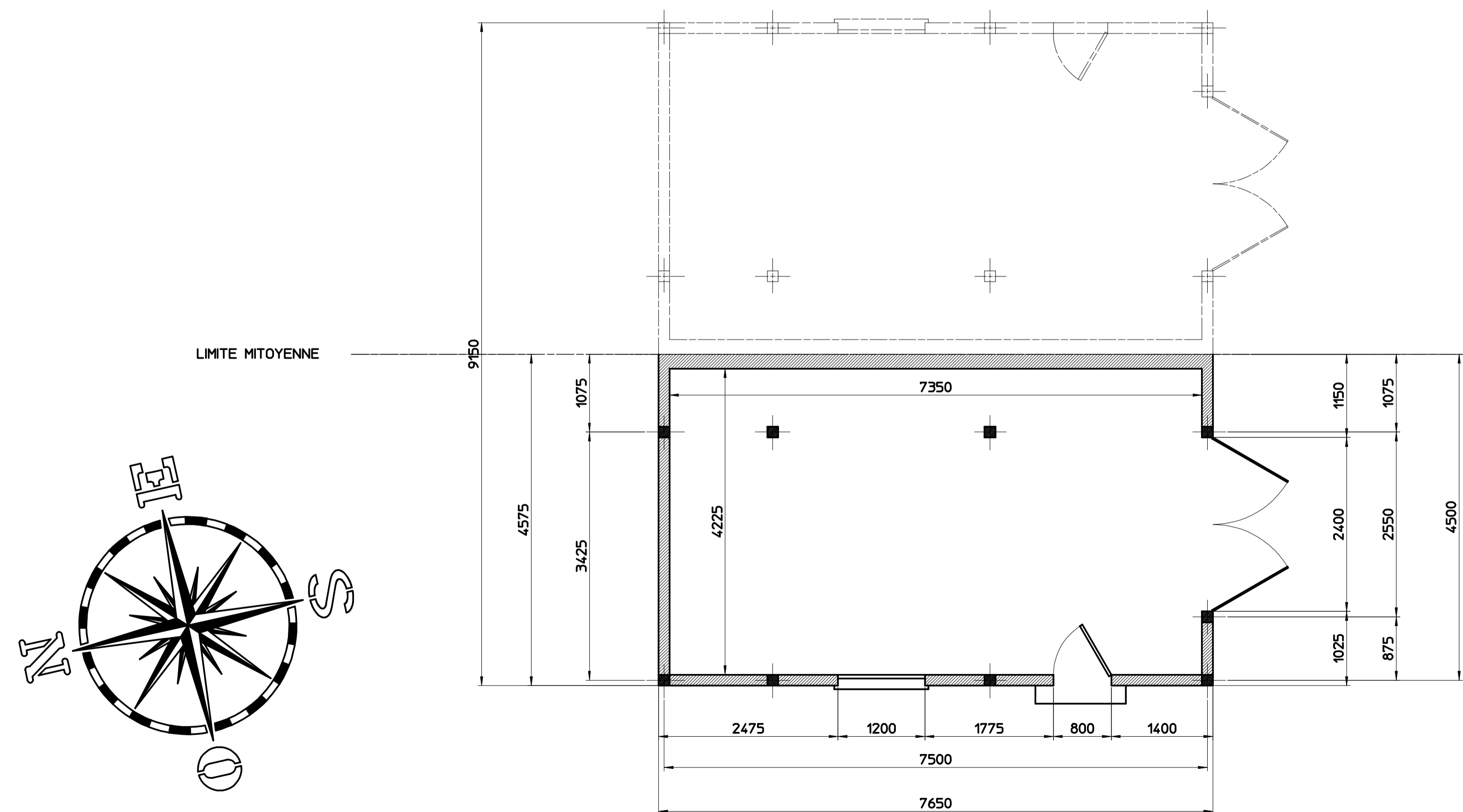

NOTA : Toutes les cotes sont en mm

**DEPARTEMENT DU
LOIR & CHER**

PROPRIETE DE :
Parcelle Section D - N° 1206

CONSTRUCTION D'UN GARAGE

Propriété de Mr [redacted]
Section D N° 1207

Propriété de Mr Christian
Section D N° 1206

DATE : 25 Octobre 2001	EHELLE : 1 / 50 ème
DESSINE PAR : Christian [redacted]	VISA :